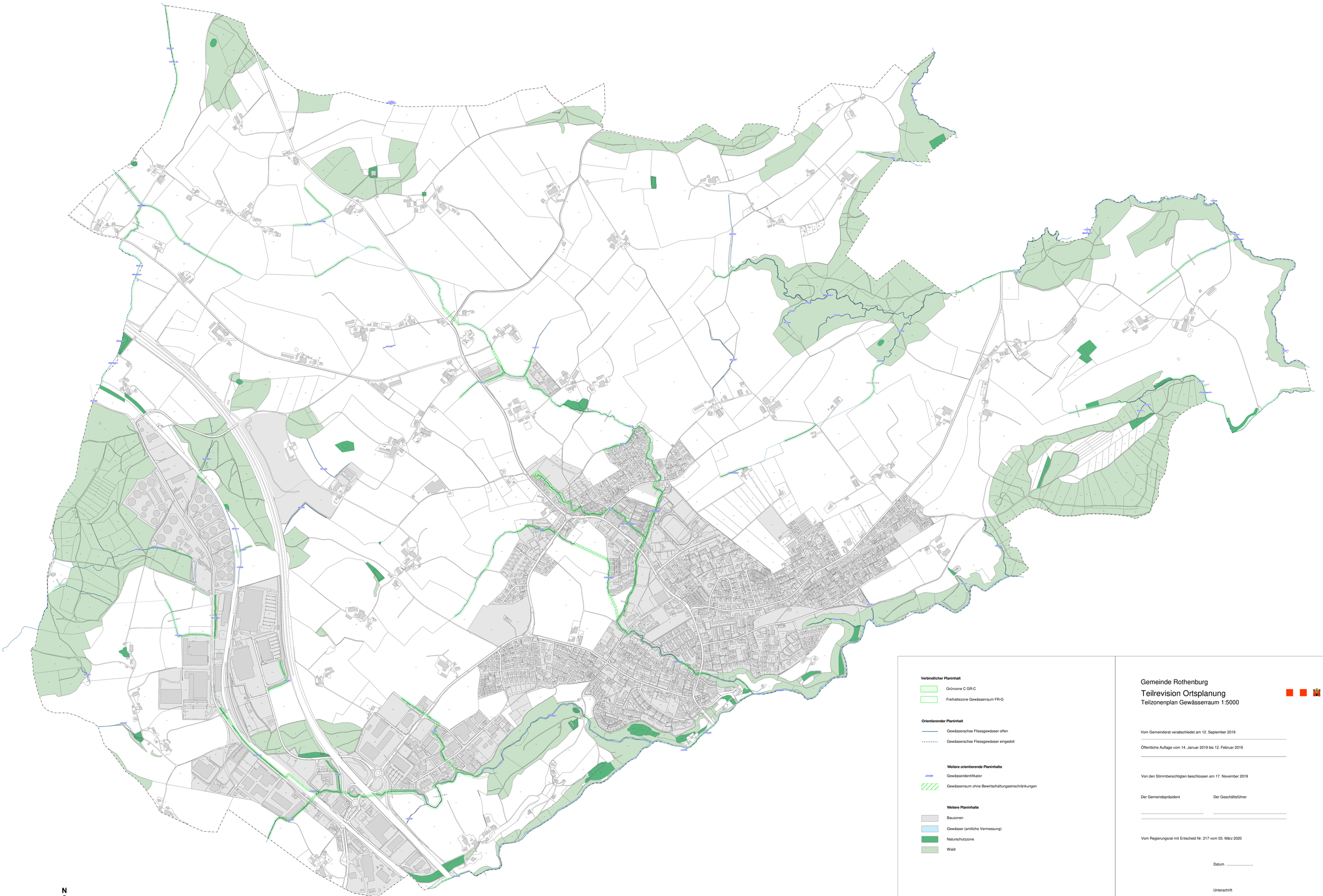

Verbindlicher Planinhalt

- Grünzone C GR-C
- Freihaltezone Gewässerraum FR-G

Orientierender Planinhalt

- Gewässerachse Fliessgewässer offen
- Gewässerachse Fliessgewässer eingedolt

Weitere orientierende Planinhalte

- 22434 Gewässeridentifikator
- Gewässerraum ohne Bewirtschaftungseinschränkungen

Weitere Planinhalte

- Bauzonen
- Gewässer (amtliche Vermessung)
- Naturschutzzone
- Wald

Gemeinde Rothenburg

Teilrevision Ortsplanung

Teilzonenplan Gewässerraum 1:5000

Vom Gemeinderat verabschiedet am 12. September 2019

Öffentliche Auflage vom 14. Januar 2019 bis 12. Februar 2019

Von den Stimmberechtigten beschlossen am 17. November 2019

Der Gemeindepräsident

Der Geschäftsführer

Vom Regierungsrat mit Entscheid Nr. 217 vom 03. März 2020

Datum .....

Unterschrift

9.1761-04 | 02.07.2020 | fschgr

Z: rdh_dpg_gewasserraum_fv03.pws

Planteam S AG:Luzern:Bern:Liestal:Solothurn
Raumentwicklung: Städtebau: Geoinformation

plan:team